DEZE WOORDEN

uit liedboek TK '97

De- ze woorden aan jou opge -dra-gen----. Hier en he- den prent ze in je hart.

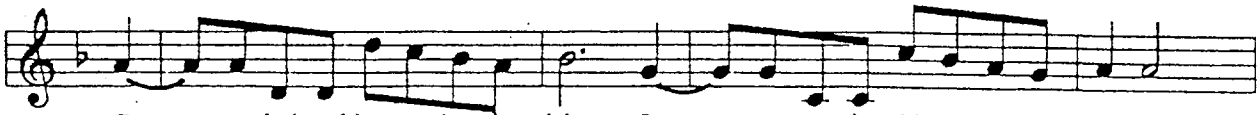

Berg-- ze in het bin-nenst'van je ziel. Leer---- ze aan je kin-de-ren, her - haal ze

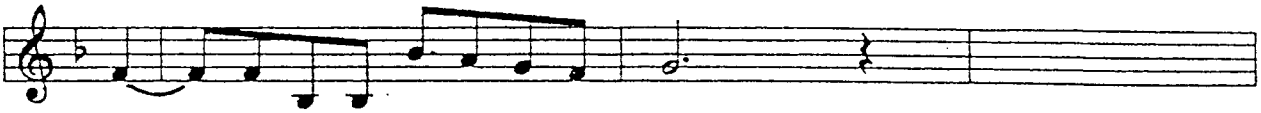

thuis------ en on - der - weg waar je ook bent.

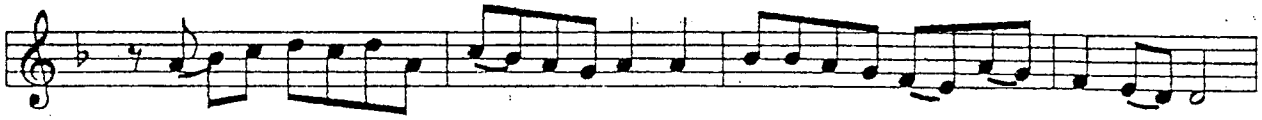

Als -- je slapengaat en als--- je opstaat : deze woorden aan-- jou--- toe- ver--trouwd.

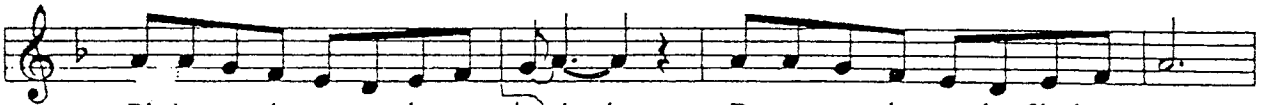

Bind - ze als een te - ken aan je hand-------. Draag ze om je voor-hoofd als een snoer

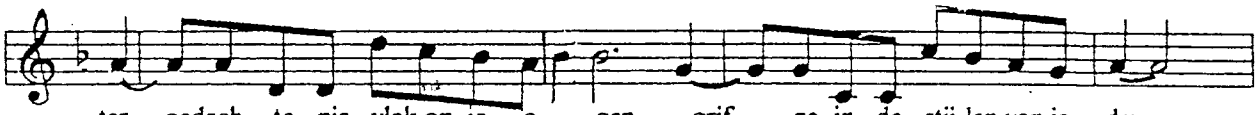

ter gedach- te - nis, vlak op je o - gen. grif----- ze in de stij-len van je deur---.

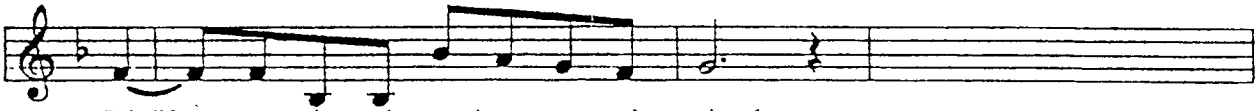

Schrijf---- ze in de pal -men van je hand.

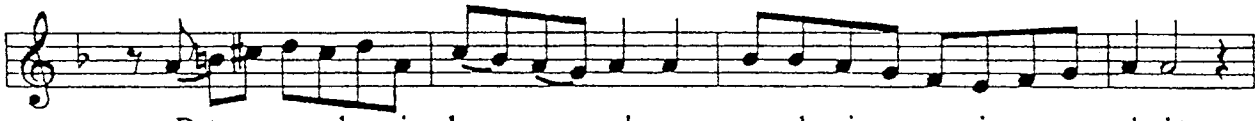

Dat-- vermeerderen je le----- vens-- da - gen en de ja -ren van je zoons en dochters

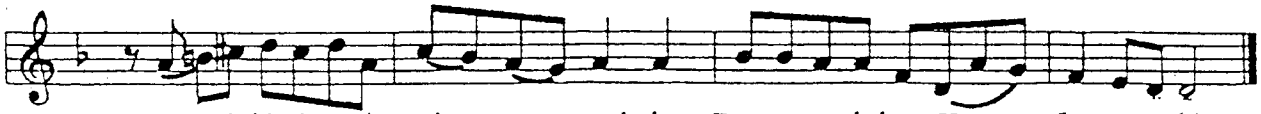

Dat--je bloeien zult en niet--- ver --- wel - ken. Bomen aan de bron.Hoor----- Is - ra--- ël !