Lente

Text: Jos van der Veken

Music: Jan Van der Roost (°1956)

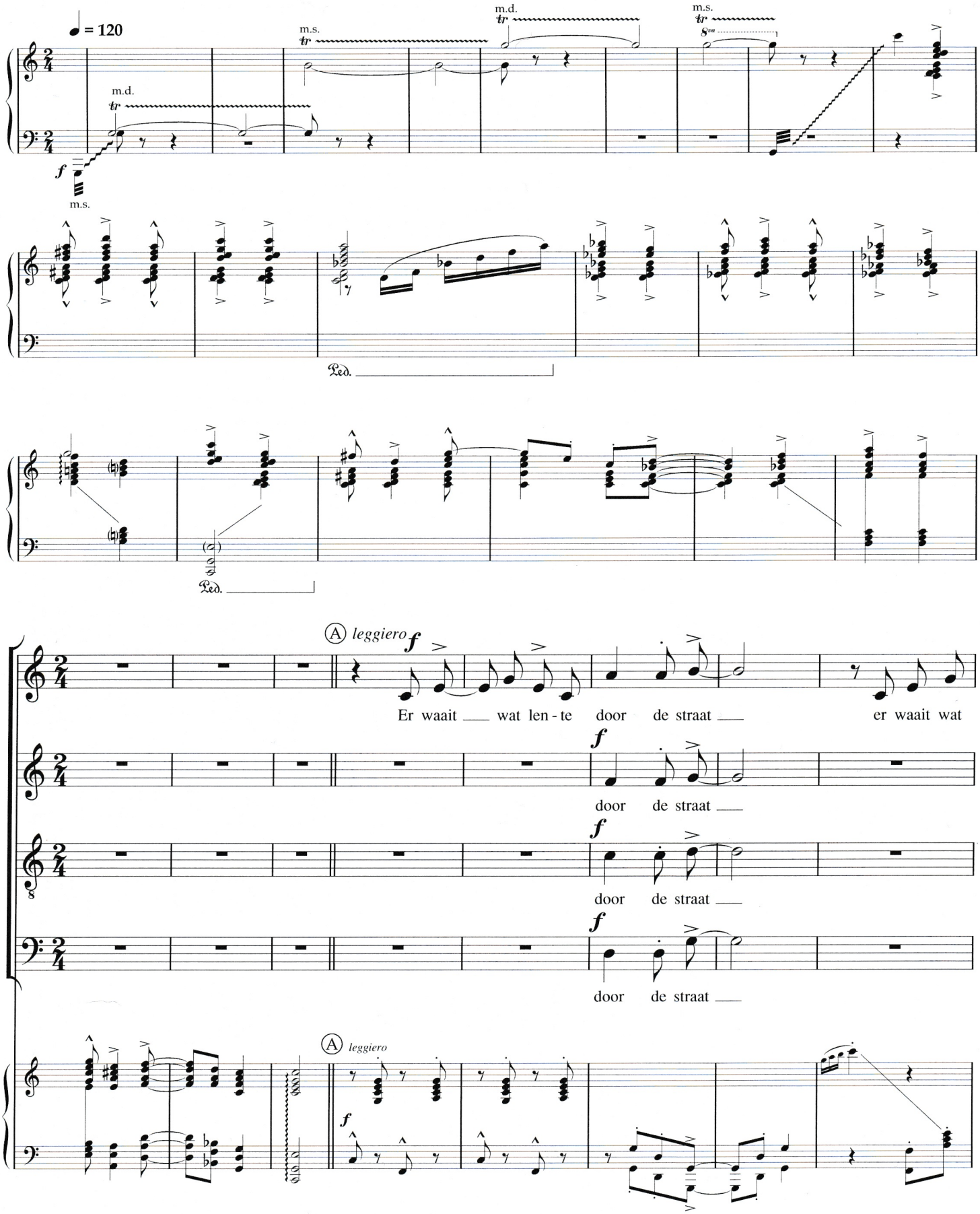

© 2006 De Notenboom, Kontich - Reprint 2009 by Centrum voor Vocale Muziek vzw, Antwerpen, info@cvm.be

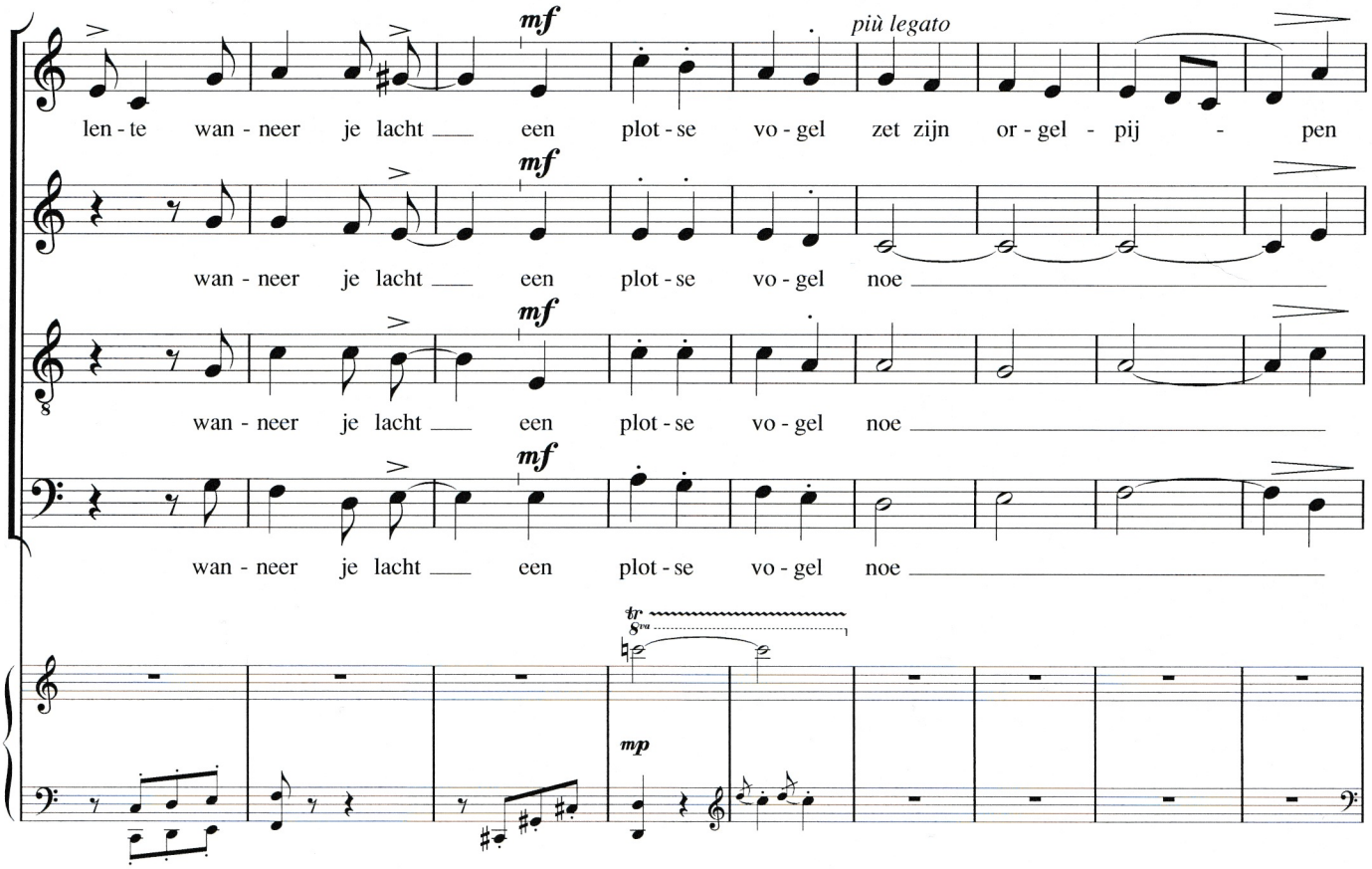
mf
più legato
len - te wan - neer je lacht een plot - se vo - gel zet zijn or - gel - pij - pen
wan - neer je lacht een plot - se vo - gel noe
wan - neer je lacht een plot - se vo - gel noe
wan - neer je lacht een plot - se vo - gel noe
tr
8va
mp

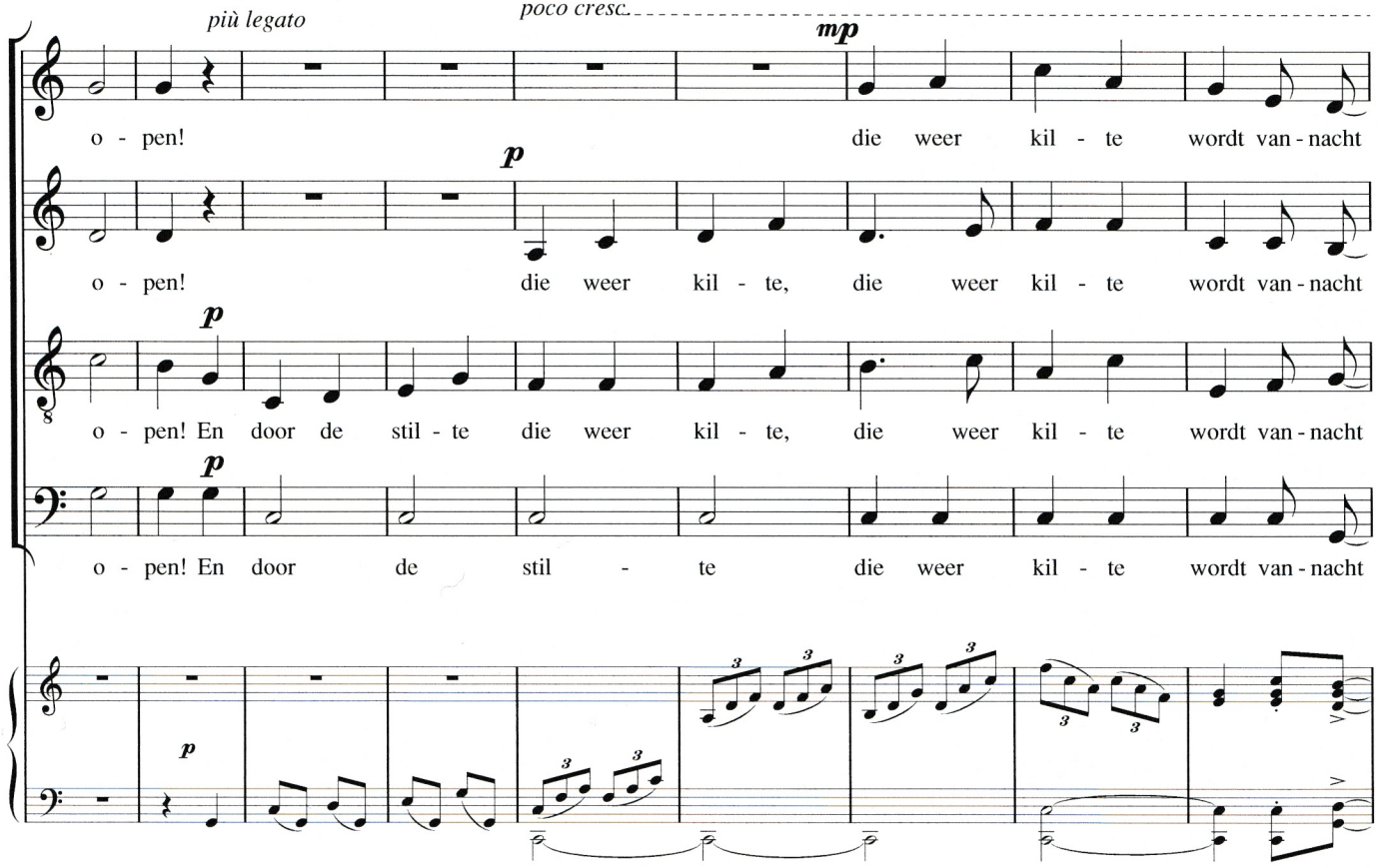
più legato
poco cresc.
mp
o - pen! die weer kil - te wordt van - nacht
p
o - pen! die weer kil - te, die weer kil - te wordt van - nacht
p
o - pen! En door de stil - te die weer kil - te, die weer kil - te wordt van - nacht
p
o - pen! En door de stil - te die weer kil - te wordt van - nacht
p

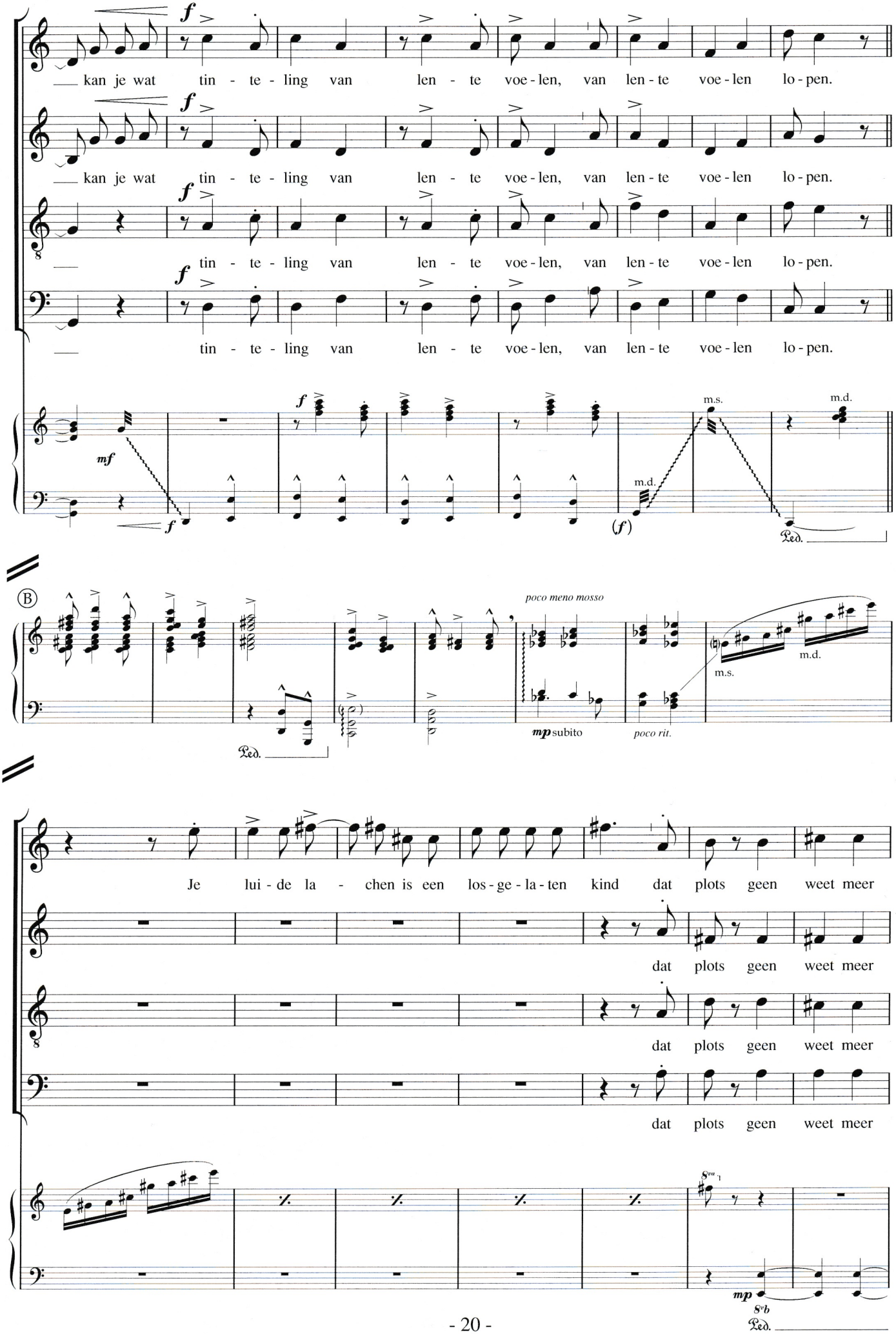
kan je wat tin - te - ling van len - te voe - len, van len - te voe - len lo - pen.
kan je wat tin - te - ling van len - te voe - len, van len - te voe - len lo - pen.
tin - te - ling van len - te voe - len, van len - te voe - len lo - pen.
tin - te - ling van len - te voe - len, van len - te voe - len lo - pen.
m.s.
m.d.
m.d.
Ped.
B
poco meno mosso
mp subito
poco rit.
m.s.
m.d.
Ped.
Je lui - de la - chen is een los - ge - la - ten kind dat plots geen weet meer
dat plots geen weet meer
dat plots geen weet meer
dat plots geen weet meer
8va
mp
8vb
Ped.

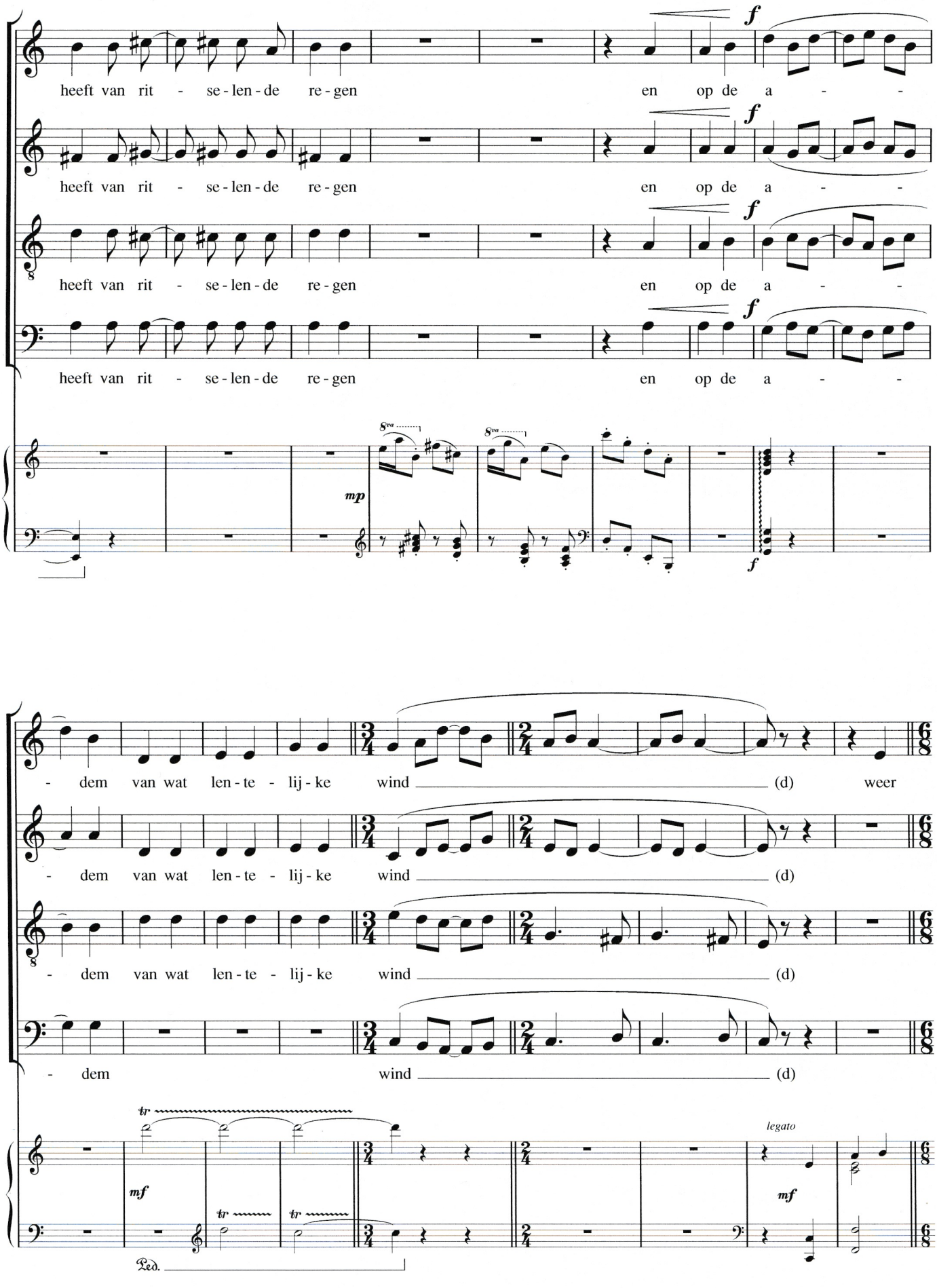
heeft van rit - se - len - de re - gen en op de a - -
heeft van rit - se - len - de re - gen en op de a - -
heeft van rit - se - len - de re - gen en op de a - -
heeft van rit - se - len - de re - gen en op de a - -
f
mp
8va
- dem van wat len - te - lij - ke wind (d) weer
- dem van wat len - te - lij - ke wind (d)
- dem van wat len - te - lij - ke wind (d)
- dem wind (d)
tr
mf
legato
Ped.

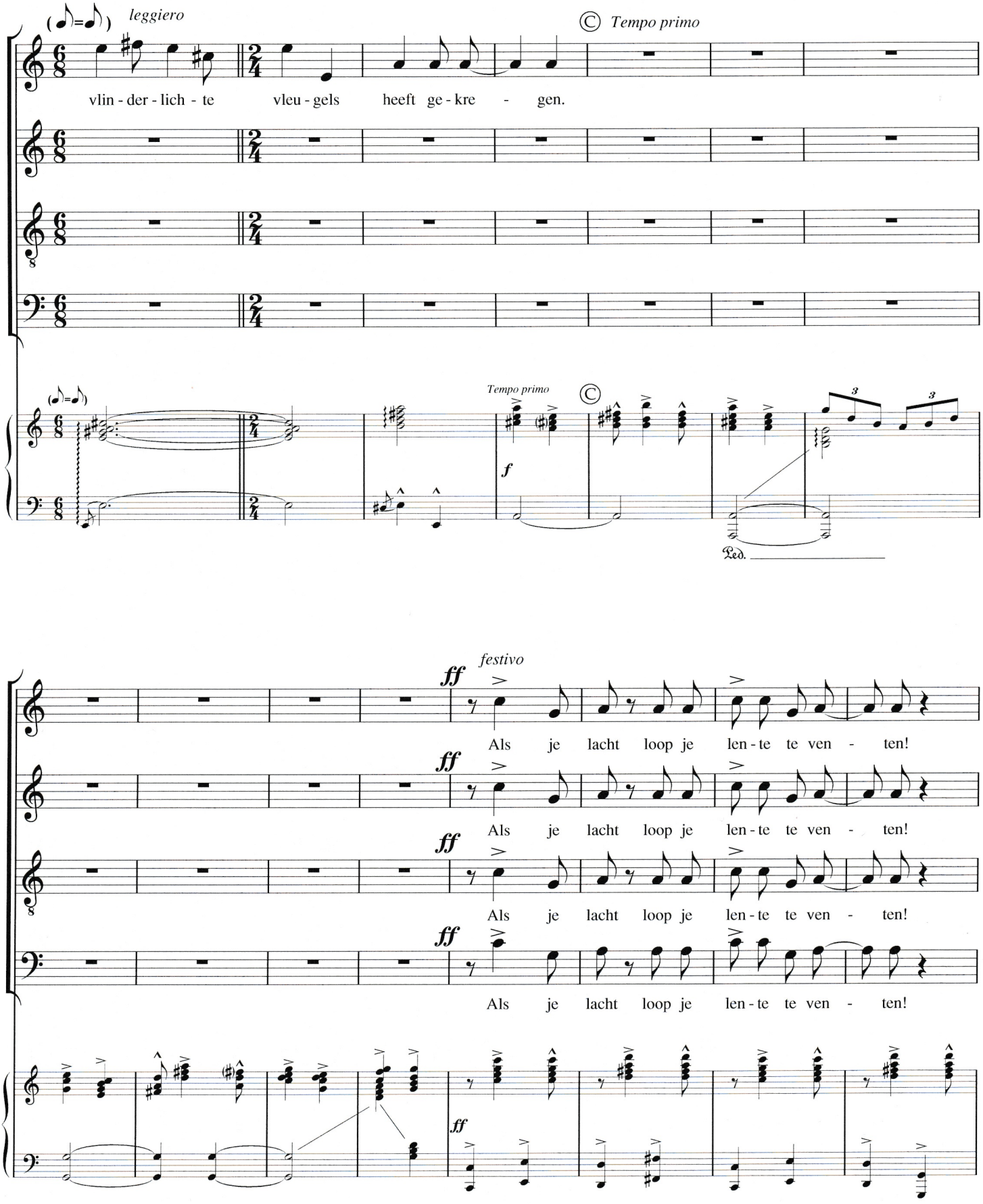
leggiero
Tempo primo
vlin - der - lich - te vleu - gels heeft ge - kre - gen.
Tempo primo
f
festivo
ff
Als je lacht loop je len - te te ven - ten!
Als je lacht loop je len - te te ven - ten!
Als je lacht loop je len - te te ven - ten!
Als je lacht loop je len - te te ven - ten!
ff

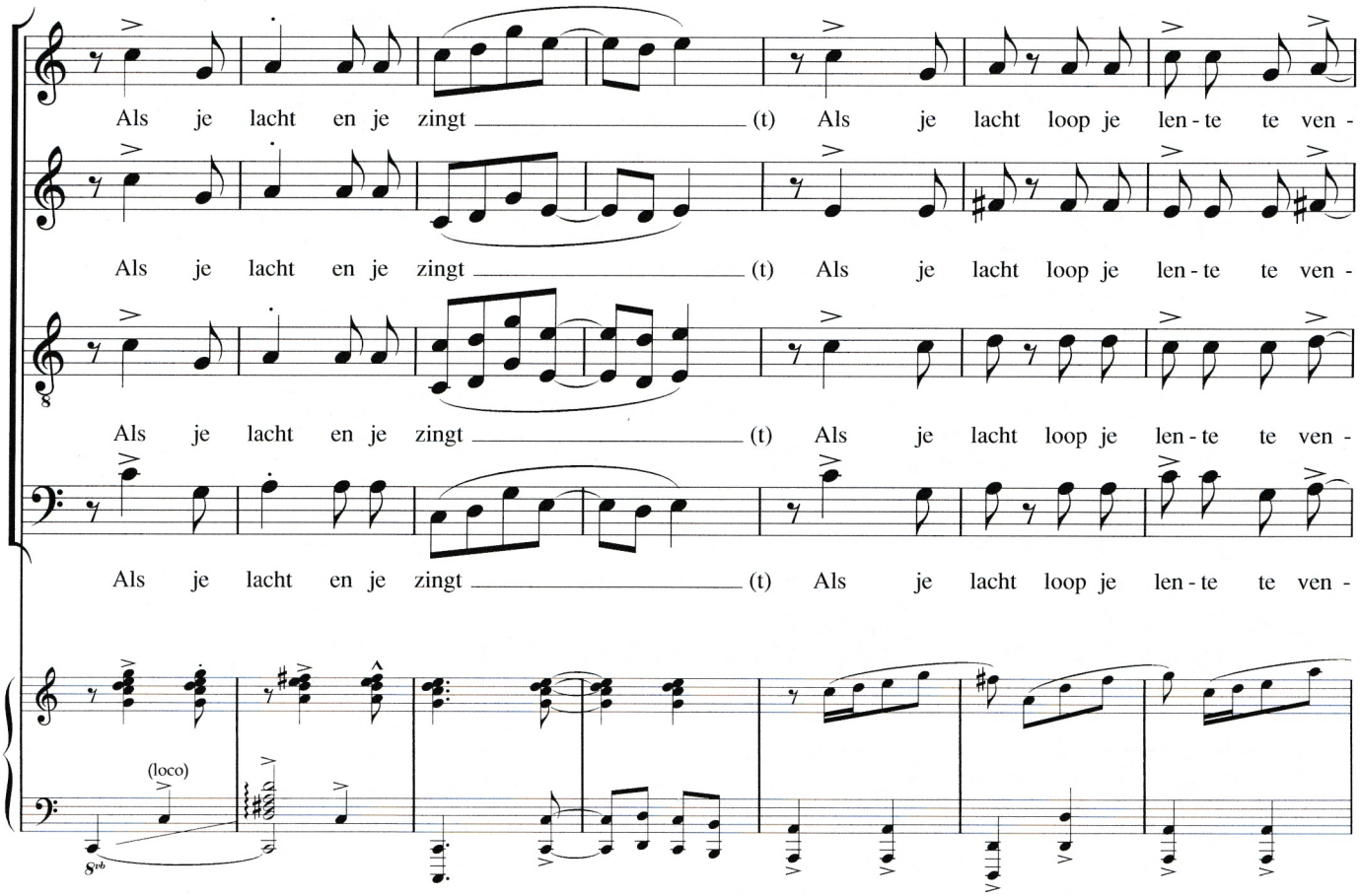
Als je lacht en je zingt (t) Als je lacht loop je len - te te ven -
Als je lacht en je zingt (t) Als je lacht loop je len - te te ven -
Als je lacht en je zingt (t) Als je lacht loop je len - te te ven -
Als je lacht en je zingt (t) Als je lacht loop je len - te te ven -
(loco)
8vb

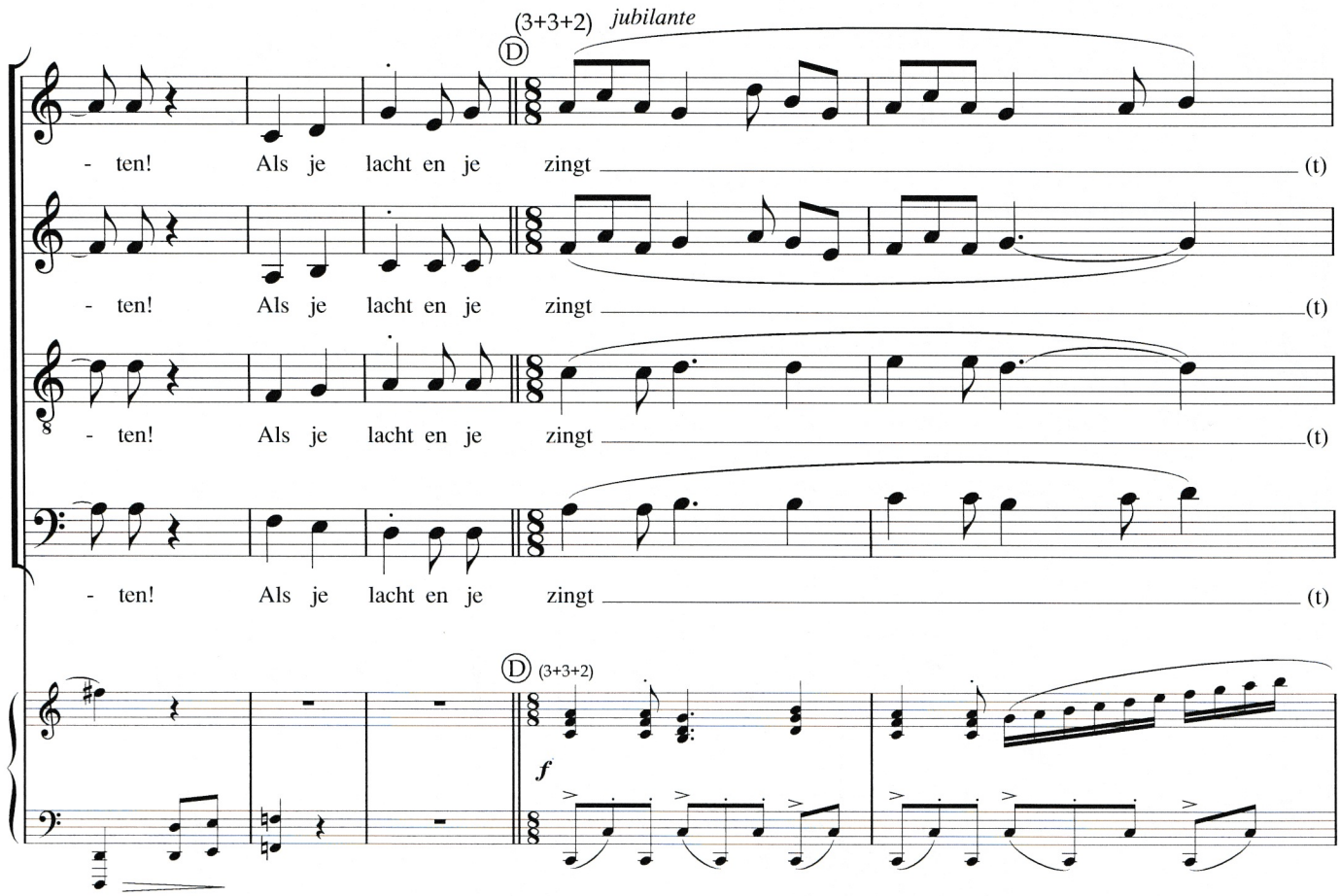
(3+3+2)
jubilante
Ⓓ
- ten! Als je lacht en je zingt (t)
- ten! Als je lacht en je zingt (t)
- ten! Als je lacht en je zingt (t)
- ten! Als je lacht en je zingt (t)
Ⓓ (3+3+2)
f
loco

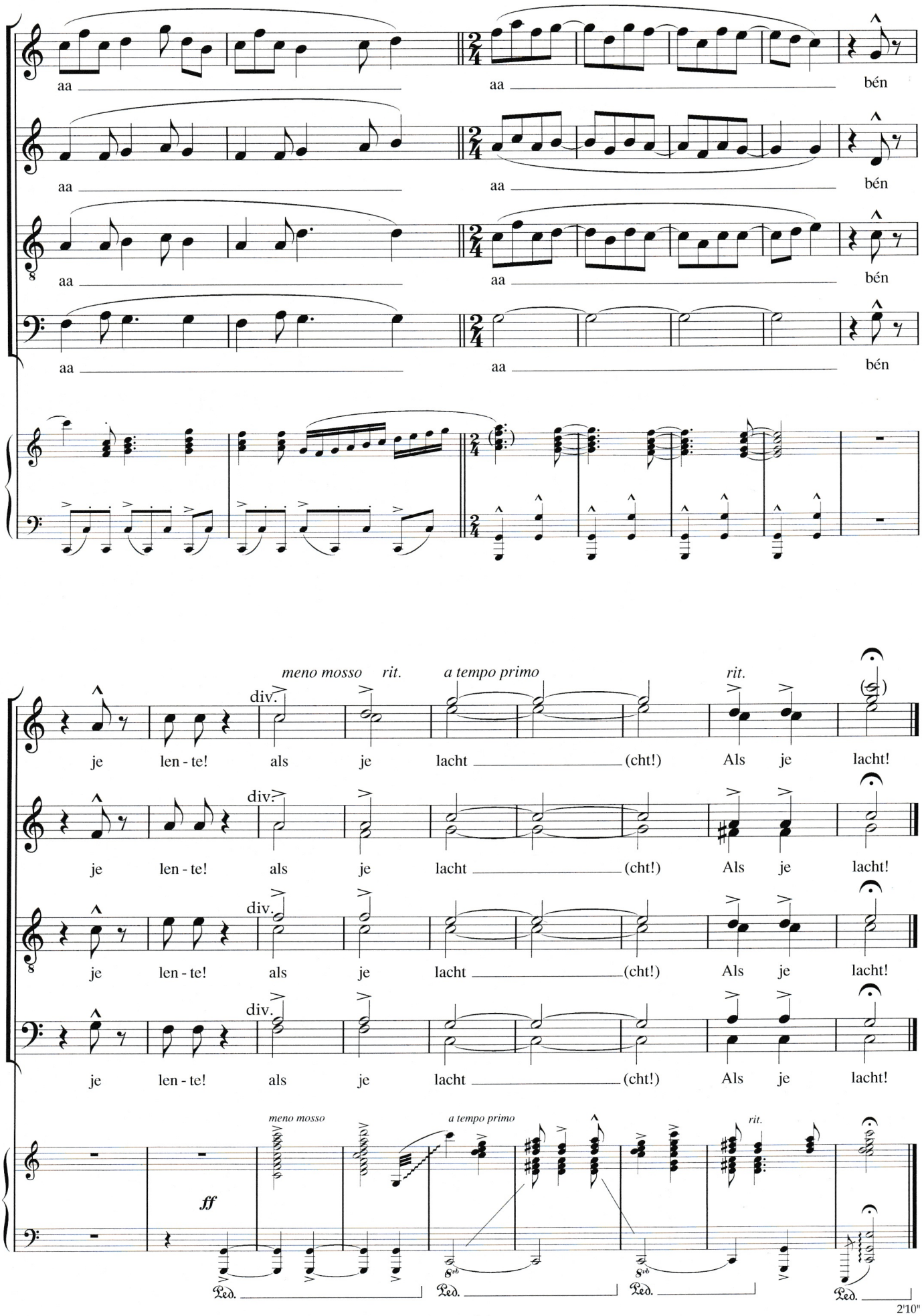
aa
bén
meno mosso
rit.
a tempo primo
rit.
div.
je len - te! als je lacht (cht!) Als je lacht!
ff
Ped.
8vb
2'10"